

Draufsicht

M 1:50

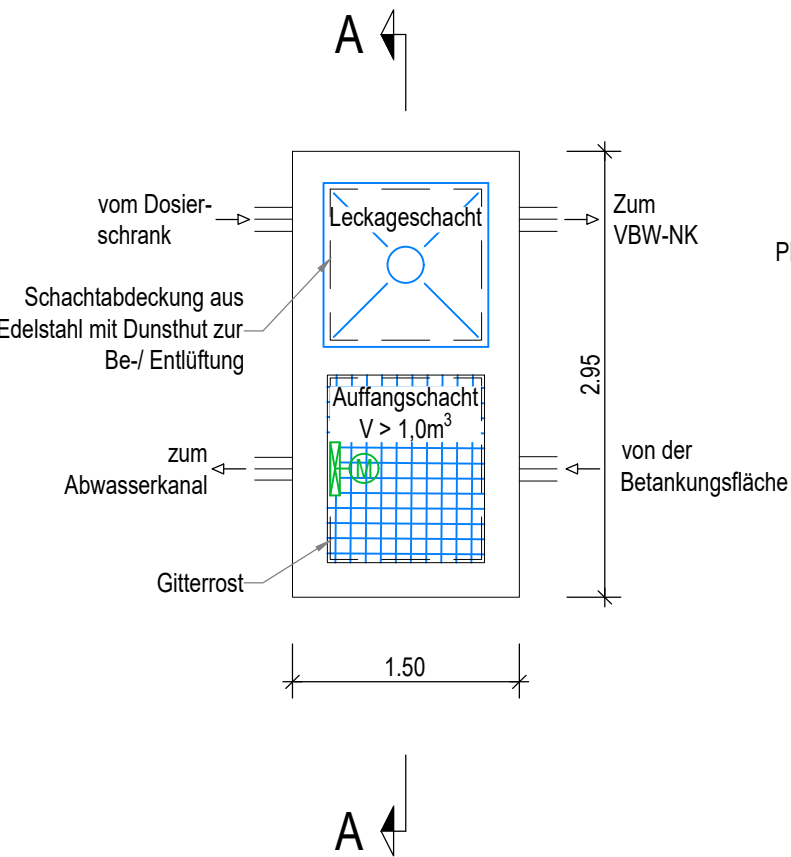

Grundriss

M 1:50

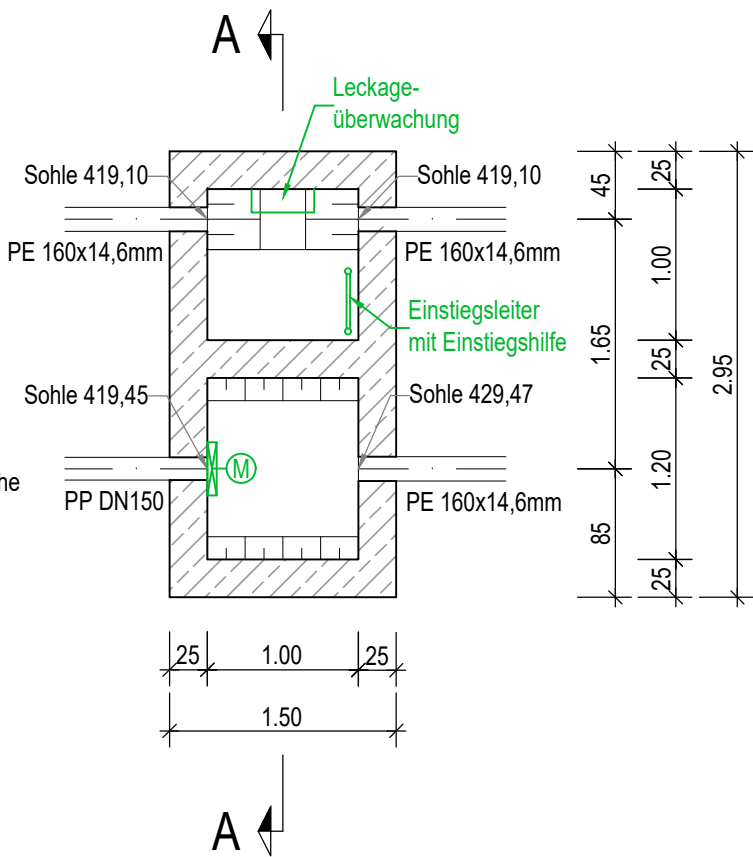

Schnitt A-A

M 1:50

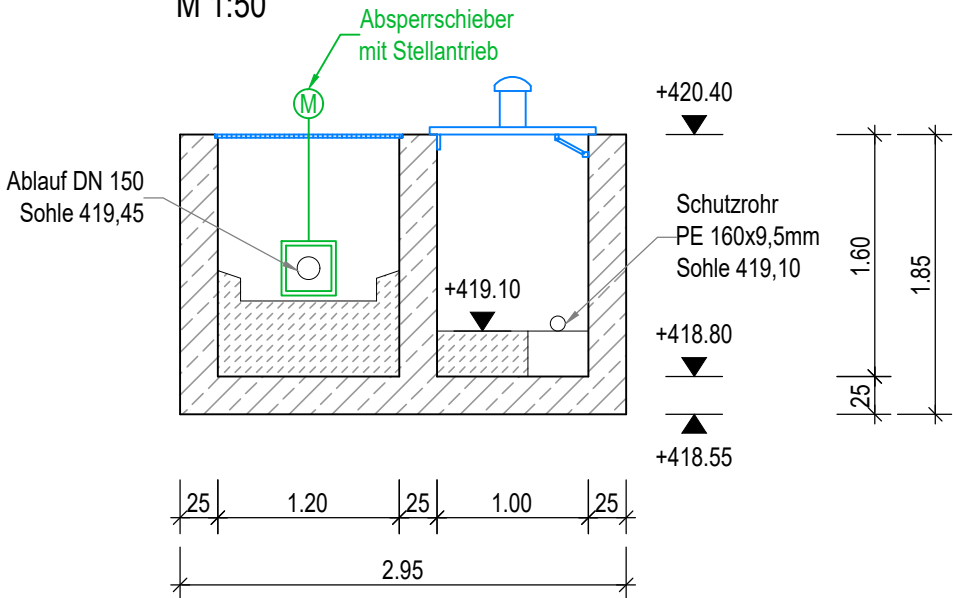

LEGENDE

Anmerkungen:

Die ausführende Firma hat alle Maße und sonstige Angaben, sowie die Übereinstimmung mit den Statik- und Fachplanerplänen eigenverantwortlich zu prüfen.
Alle Abweichungen, Differenzen und Unstimmigkeiten sind dem Architekten und der Bauleitung unverzüglich schriftlich mitzuteilen.

- Alle sichtbaren Betonkanten sind, wenn nicht anders angegeben, mit 15 mm abzufasen.
- Fenstermaße sind lichte Rohbauöffnungsmaße.
- Lichte Maße für Türöffnungen sind von OK FFB auf der Bandseite angegeben.
- Abbrucharbeiten, vor allem von Mauerwerks- und Betonwänden dürfen erst nach Freigabe durch den Bauherrn ausgeführt werden.
- Bei GK-Montagewänden und -decken darf die zweite Lage erst nach Freigabe durch den Bauherrn montiert werden.
- GK-Vorsatzschalen, Schachtabmauerungen und abgehängte Decken dürfen erst nach Freigabe durch den Bauherrn geschlossen werden.
- In Nassräumen mit Duschen und Badewannen werden beide Platten der Beplankung der GK-Wände und Vorsatzschalen als GKBI-P ausgeführt.

Darstellungen

| | | | | | | | | |
|---|---------------------------|------------|---|----------------------------|--------------|---|---------|--------------------|
|  | STB | Stahlbeton |  | WD | Wärmedämmung |  | STB | Stahlbeton Bestand |
|  | WU | WU-Beton |  | GK | Gipskarton |  | MW | Mauerwerk Bestand |
|  | MW | Mauerwerk |  | FT | Fertigteil |  | Abbruch | |
|  | Arbeitsfuge mit Fugenband | |  | Arbeitsfuge mit Fugenblech | | | | |

Gewerke

| | | | | | |
|--|------------|--|-----------|--|----------|
| | Anlagenbau | | E-Technik | | Stahlbau |
|--|------------|--|-----------|--|----------|

| | | | |
|-------|-------|------|-----------|
| 01 | | | |
| Index | Datum | Name | Bemerkung |

| | | |
|---------|-----------------------------------|--|
| Bauherr | Stadtwerke Pfaffenhofen a. d. Ilm | |
|---------|-----------------------------------|--|

| | | | |
|---------|---|--------------|----------------|
| Projekt | Kläranlage Pfaffenhofen Erweiterung der Kläranlage | Projekt-Nr. | 229685 |
| | | Beilagen-Nr. | |
| | | Plan-Nr. | 5-WP-KA-147-00 |

| | | | |
|------------|---|------------|------|
| Planinhalt | Werkplan Auffang- und Leckageschacht | Maßstab | 1:50 |
| | | Blattgröße | A3 |
| | | Plotdatei | |

| | | | |
|-----------------|--|--------------|----|
| Tragwerksplaner | | entworfen | Ro |
| | | gezeichnet | SI |
| | | geprüft | Ro |
| | | München, den | |

GFM Bau- und
Umwelt ingenieure GmbH
Anni-Albers-Straße 7
80807 München
Tel: 089-380178-0
Fax: 089-380178-30
info@gfm.com
http://www.gfm.com